



# Piano Strutturale Comunale Associato

Faenza - Brisighella - Casola Valsenio - Castel Bolognese - Riolo Terme - Solarolo

PSC 2009

L.R. 24 marzo 2000, n. 20 - "Disciplina generale sulla tutela e l'uso del territorio"

4.A\_19

ASPETTI CONDIZIONANTI  
TUTELE: natura e paesaggio

scala 1:10000

SINDACO DI FAENZA Claudio Casadio	ASSESSORE ALLE POLITICHE DEL TERRITORIO COMUNE DI FAENZA Donatella Categari	SINDACO DI CASTEL BOLOGNESE Daniela Banti
SINDACO DI BRISIGHELLA Davide Misasi	PROGETTO Emme Poni	SINDACO DI RIOLO TERME Emme Poni
SINDACO DI CASOLA VALSENI Nicola Isepp		SINDACO DI SOLAROLO Fabio Anzolini

4.A\_19

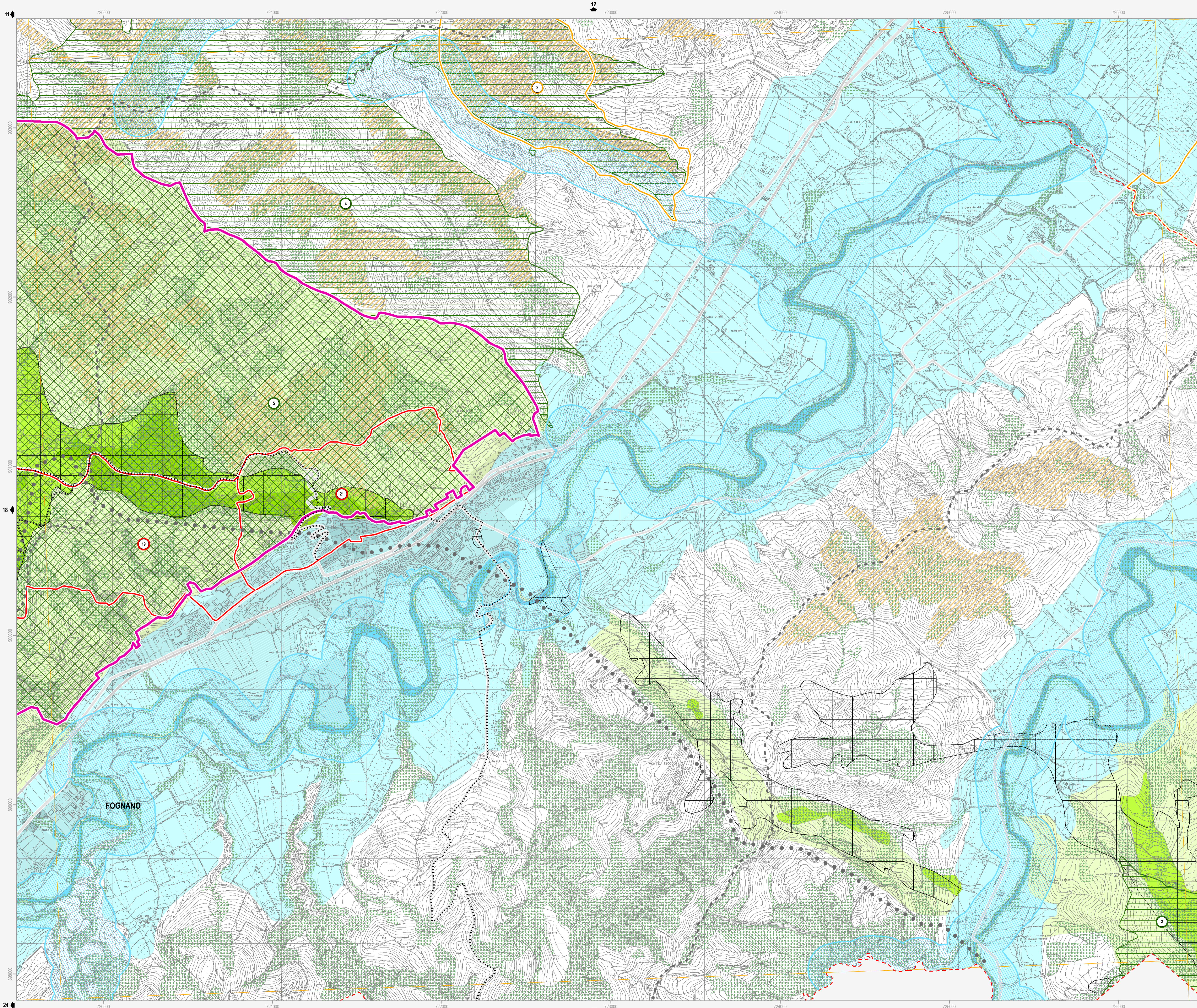

Confine comunale	Viabilità esistente	Autostrada
Centro Storico	Adeguamento viabilità	Adeguamento autostrada
Territorio pianificato	Viabilità di progetto	Rete ferroviaria esistente
Ambiti di nuova previsione del PSC	Tratto ferroviario di progetto	

**Siti Rete Natura 2000** (Direttive 79/409/CEE e 92/43/CEE; D.G.R. n.1224/2008)

Siti di Importanza Comunitaria (SIC) (Art.10.2)	1. Alta valle del torrente Sintria	3. Pietramora, Ceparano, Rio Cozzi
	2. Alto Senio	4. Pietramora, Ceparano, Rio Cozzi

Siti di Importanza Comunitaria (SIC) e Zone di Protezione Speciale (ZPS) (Art.10.2)

5. Vena del gesso romagnolo
-----------------------------

**Beni di interesse paesaggistico** (D. Lgs n. 42/2004)

Parchi e riserve naturali (Art.10.4)
Aree forestali (Art.10.5)
Fiumi, torrenti e corsi d'acqua (Art.10.6)

Immobili ed aree dichiarate di notevole interesse pubblico (Art.10.6)

1. Parco Villa Gessi	D.M. 30-09-35	23. Ampliamento vincolo Romana, Parco Carré	D.M. 12-09-75
8. Parco Case Grandi	D.M. 28-03-53	24. Vena dei Gessi	D.M. 30-07-74
19. Zona di Romana	D.M. 20-09-74	27. Villa e Parco del Pane	D.M. 29-05-76
21. Zona di Romana	D.M. 24-10-68	30. Vena dei Gessi	D.M. 30-07-74
22. Parco del Cardello	D.M. 16-06-75	31. Vena dei Gessi	D.M. 30-07-74

**Tutela sovraordinata: Regione Emilia Romagna** (L.R. n. 2/1977)

Alberi monumentali (Art.10.7)
-------------------------------

**Tutela sovraordinata: PTCP della Provincia di Ravenna**

Reticolo idrografico - alvei (Art.12.2)
Zone di tutela dei caratteri ambientali di laghi, bacini e corsi d'acqua (Art.10.8)
Zone di tutela naturalistica - di conservazione (Art.10.9)
Zone di tutela naturalistica - di limitata trasformazione (Art.10.9)
Zone di particolare interesse paesaggistico ambientale (Art.10.10)
Calanchi (Art.10.11)
Dossi di ambito fluviale recente (Art.10.12)
Paleodossi di modesta rilevanza (Art.10.12)
Acquiferi carsici (Art.10.13)
Viabilità panoramica (Art.10.14)
Sistema collinare (Art.10.15)
Crinali spartiacque minori (Art.10.16)
Aree studio (Art.10.17)

**Tutela sovraordinata: PIAE della Provincia di Ravenna**

Aree di cava e/o di pertinenza (Art.10.18)
--

**Tutela comunale**

Singolarità geologiche (Art.10.19)

**Comune di Brisighella**

1. L'altopiano ed il versante di Monte Romano	12. I terrazzi della Zerbina
2. I calanchi di Pideura	13. Il poggio di Monte Piano
3. I gessi di Monte Mauro	14. La scarpata delle chiese del Marzeno
4. La cresta dello Spungone	15. La "Zona unida" del Rio Cosina

**Comune di Casola Valsenio**

5. La faglia di Mercatate	16. L'avaluzione medioevale del fiume Lamone
---------------------------	--

**Comune di Riolo Terme**

6. Il terrazzo di Valsenio	17. I gessi del Crivellari
----------------------------	----------------------------

**Comune di Castel Bolognese**

7. I colli sabbiosi della Serra	18. I terrazzi fluviali antichi
---------------------------------	---------------------------------

**Comune di Faenza**

9. La zona di Tebano	21. I corpi sabbiosi di Monte Rosso e Toranello
10. Il crinale di Olmetello	
11. La scarpata di Villa Gessi	

**Comune di Solarolo**

22. La riviera del Valtreno
-----------------------------

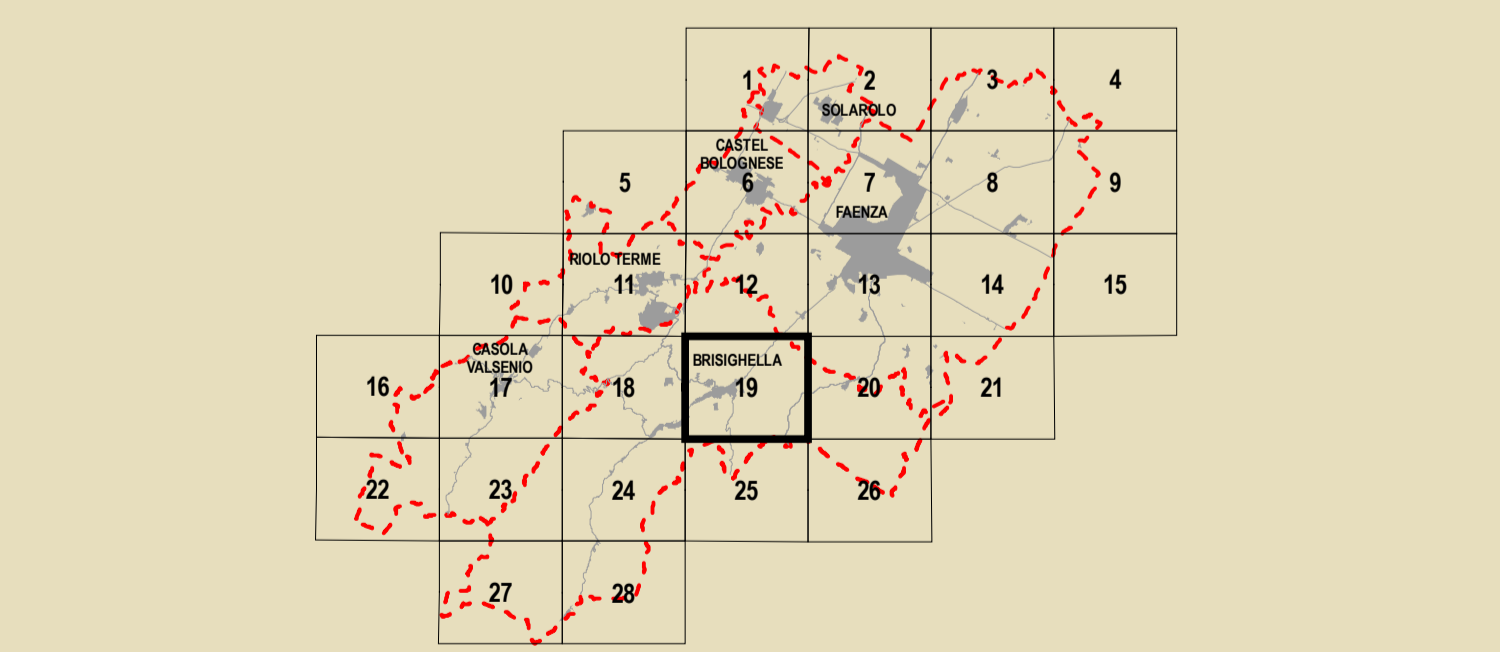

<b>GRUPPO DI PROGETTAZIONE</b> Mauro Benicossi Federica Drei Daria Sbaraglia Gabriele Tampieri Marco Villa	<b>AZIENDA COMUNALE</b> Faenza: Giovanni Albani Ingegneri Laura Vecchi Gesa Vignani - Fausto Salvatori Castel Bolognese: Mauro Camarocci Riolo Terme: Afo Gentilini Solara: Cristina Santandrea	<b>CONTRIBUTI</b> Valutazione di Sostenibilità Ambientale e Territoriale Ecoazioni S.n.c. - Quibbio Massimo Gastani - Valerio Calderaro Luca Tantari - Vira Venerucci Aree a parco Dietera Baffini Sistema economico e sociale Claudio Facchini - Quallero Malpezzi Maurizio Marani - Simonetta Toroni Isola nuova s.r.l. Luca Catani - Alvaro Pederzoli Alessandro Poggiani	<b>Aspetti geologici e idrologici</b> Stefano Marabini Sistema stradale storico Stefano Savocchi Sistema della infrastruttura per la mobilità TPS Ass. Professionale - Piergiulia Stefano Caronni Giancarlo Rocchini Guido Francesco Marino Aree a rischio inondazione Olea S.r.l. - Ravenna Domenico Mili	<b>Architettura territoriale</b> Soprintendenza per i Beni Architettici dell'Emilia Romagna Chiara Guarnieri Gabriellini Claudio Negrelli Gianna Montevichi Sostenibilità e risparmio energetico Francesco Marinelli Des Biondi - Graziano Pompo scopriarea Tiziana Piancastelli Claudia Lanzoni
---	---	--	---	--